

# 자진 방아 타령

♩. = 112

김 회 조 편곡

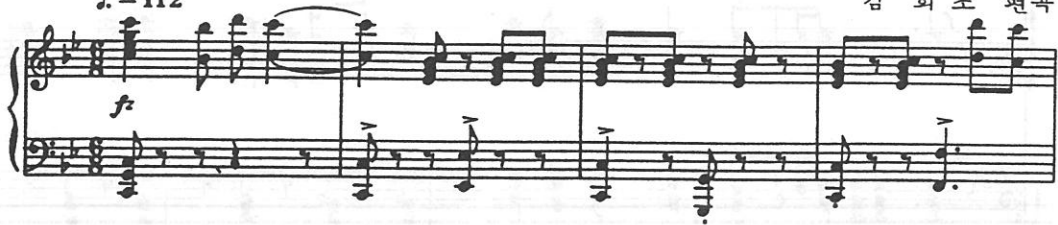

에 헤 — 요 — — 데 헤 — 요 라 둥 게 둥 게 로 — — 구 나

1. 正月 — 이라 십오 — 일에 — 궁 어리장 군 긴 코 배 기 맥 맥 이 아 니 —

후렴  
뒸 — — 다 흥 에 라 디 여 — — — —

에 헤 — 요 — — 데 헤 — 요 라 둥 게 둥 게 로 — — 구 나

2二 月 이 라 한 — 식 날 — 종 — 달 새 가 뻗 — — 다

에 라 디 여 — — — —

에 헤 — 요 — — 데 헤 — 요 라 등 게 등 게 로 — — 구 나

3. 三月-- 이 라 삼 진 - 날 - 제 비 새 끼 - 앵 - 마 - 구 리 바람 - 개 비 가

후렴  
떳 — — 다 하 ! 아 하 아 아 — — — —

에 헤 — 요 — — 데 헤 — 요 라 둥 게 둥 게 로 — — 구 나

4. 四 - 月 이 라 초 파 일 관 등 하 러 — 임 고 대 — — 사 면 보 살 —

장 안 — 사 아 가 리 병 — 실 임 거 — 둥 에 등 대 중 이 뗏 — — 나

후렴  
에 라 디 여 — — — —

에 헤 - 요 데 헤 - 요 라 둥 게 둥 게 로 - - 구 나

間奏

5. 五 - 月 이 라 - 단 오 --- 일      중 - 백 · 수 야 푸 른 가 지 - - 눈 다 람 게

그 네 를 메 고      장 작 도 화      늘 어 진 가 지 - - 백 등 버 선 에 두 발 - 길 로

에 헤 후 러 처 특 특 차 니 낙 업 이 동 실 - 땀 - - 다

후렴

에 라 디 여 — — — — —

*f*

에 헤 — 요 — — 데 헤 — 요 라 둥 게 둥 게 로 — — 구 나

*p*

6.버들 — 가 지를 툇 툇 — 차 며 백운 — 간 에 배 회 — 하 니

*p*

홍 도 백 도 - 우 거 진 곳 에 - 신 선 선 너 가 나 린 - 다 하

후렴  
아 하 아 아 - - - - -

에 헤 - 요 - - 데 헤 - 요 라 등 게 등 게 로 - - 구 나

7. 강 원 도 라 영 천 읍 물 방 아 가 - 없 다 - 더 니 -

